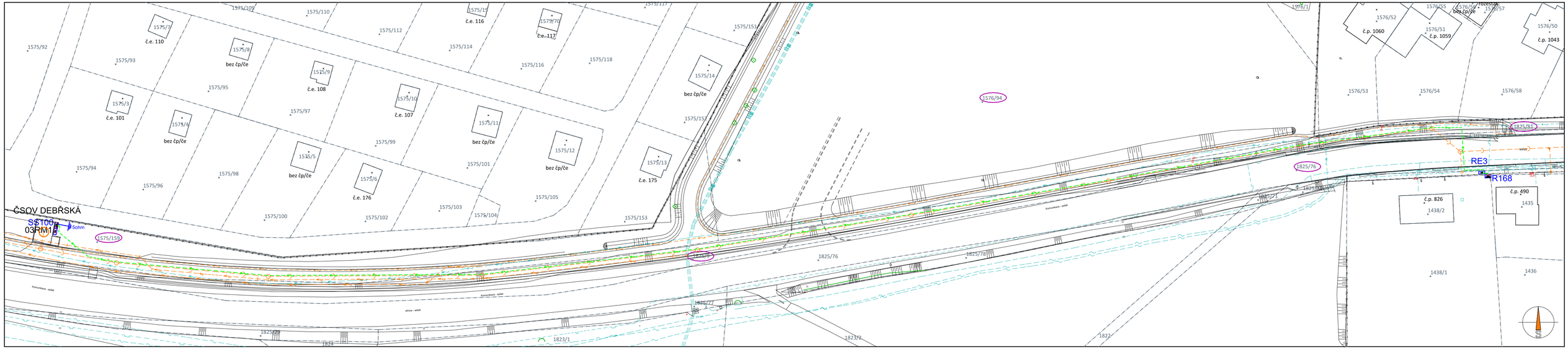

VZOROVÉ ŘEZY VÝKOPEM (1:20):

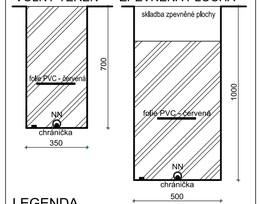

LEGENDA

- skladba zpevněné plochy
- výkopový materiál
- NN kabel NN (CYKY-J 4x10, AYKY-J 4x50)
- zemnící pásek (FeZn 30x4)
- výstražná folie PVC - červená

- navržený výtlak z ČSOV Debřská
- navržená spalšková kanalizace
- navržená přeložka vodovodu
- navržená přeložka VN
- navržené vedení VO
- stávající vodovod
- stávající plynovod
- stávající kabelové vedení Cetin
- stávající kabelové vedení NN
- stávající kabelové vedení VO
- stávající kabelové vedení VN

Přípojka NN (R168-RE3) - CYKY-J 4x10, cca 2m v zemi, celkem 7m
Kabelové vedení NN (RE3-SS100) - AYKY-J 4x50, cca 349m v zemi, celkem 354m

5ohm uzemnění - pásek FeZn 30x4 - max 50m

R168 stávající kabelová skříň v pilíři u č.p.490 (3x 50AgG) - NAPOJOVACÍ BOD ZAJISTÍ ČEZ

RE3 typový elektroměrový rozvaděč v pilíři - ER112/NKP7P-C (32B/3, výst.svorky 4x 50mm2)

SS100 nová pojistková skříň do niky zděného pilíře u ČSOV Debřská - SS100/NVP1P (3x ZP000)

03RM1 hlavní rozvaděč ČSOV Debřská - dodávka PS 02.2 (Elektrotechnologická část)

RE3 bude umístěn v typovém plastovém pilíři, před plotem v blízkosti napojovacího bodu
SS100 a 03RM1 budou umístěny ve společném zděném pilíři (dodávka SO 02.3) v oplocení areálu ČSOV Debřská

NAPĚŤOVÁ SOUSTAVA	- 3PEN~50Hz, 400V/TN-C
OCHRANA PŘED DOTYKEM	- NEŽIVÝCH ČÁSTÍ : AUTOMATICKÝM ODPOJENÍM OD ZDROJE - ŽIVÝCH ČÁSTÍ : KRYTÍM A IZOLACÍ
VNĚJŠÍ VLIVY (332000-5-51 ed.3)	- AB8, AD3, AF2, AN2, AQ3, AS2
CHARAKTER PROSTORU	- NEBEZPEČNÝ (DLE ČSN 332000-4-41 ed.2/Z1)
OCHRANA PŘED ÚRAZEM	- NORMÁLNÍ

PŘI SOUBĚHU A KŘÍŽENÍ S PODZEMNÍMI INŽENÝRSKÝMI SÍTĚMI MUSÍ BÝT DODRŽENY PŘEDEPSANÉ ODSTUPOVÉ VZDÁLENOSTI DLE PLATNÝCH NOREM
STÁVAJÍCÍ INŽENÝRSKÉ SÍTĚ JSOU ZAKRESLENY POUZE ORIENTAČNĚ
PŘED ZAPOČETÍM VÝKOPOVÝCH PRACÍ JE NUTNO NECHAT VYTYČIT STÁVAJÍCÍ PODZEMNÍ INŽENÝRSKÉ SÍTĚ ZA ÚČASTI JEJICH SPRÁVCŮ
VEŠKERÉ ROZVODY MUSÍ BÝT PROVEDENY DLE NOREM A PŘEDPISŮ PLATNÝCH V DOBĚ REALIZACE
DALŠÍ PROVEDENÍ ROZVODŮ VIZ. TEXTOVÁ ČÁST
VEŠKERÉ ZMĚNY A NEJASNOSTI NUTNO KONZULTOVAT S PROJEKTANTEM
V PŘÍPADĚ NEJASNOSTÍ PLATÍ KOORDINAČNÍ SITUACE

Ing. MIROSLAV POLYPNÝ
Vedoucí odborný technik pro technické vybavení a stavebního dozorování
Vzorové řezy výkopem
ČKAIT - 0600625

AKCE	VÝSTAVBA KANALIZACE KOSMONOSY ZÁPAD Projektová dokumentace pro vydání územního rozhodnutí a stavebního povolení SO 02 - ČSOV DEBŘSKÁ	STUPEŇ / DATUM	DUR+DSP / 08.2017
		FORMÁT	3.5 A4
PŘÍLOHA	SO 03.2 - Přípojka NN Situace, Vzorové řezy výkopem	MĚŘÍTKO 1 : 500, 1 : 20	D.7.1.1.01